UN DÎNER ~~PRESQUE~~ PARFAIT

DR HOUSE-IMMO
SPÉCIALISTE IMMOBILIER

C'est fou, ça !

Alors vous êtiez dans le même lycée ?
Oui, ça date !

Je vous parle d'un temps que les moins de 20 ans...
...Ne peuvent pas connaître !

Alors, que deviens-tu depuis le temps ?
Et bien je me suis mariée, j'ai fait des enfants...
Classique, quoi !

C'est du sport, les 2 garçons m'épuisent, Marc bricole pas mal, mais on manque quand même de place pour la petite dernière...

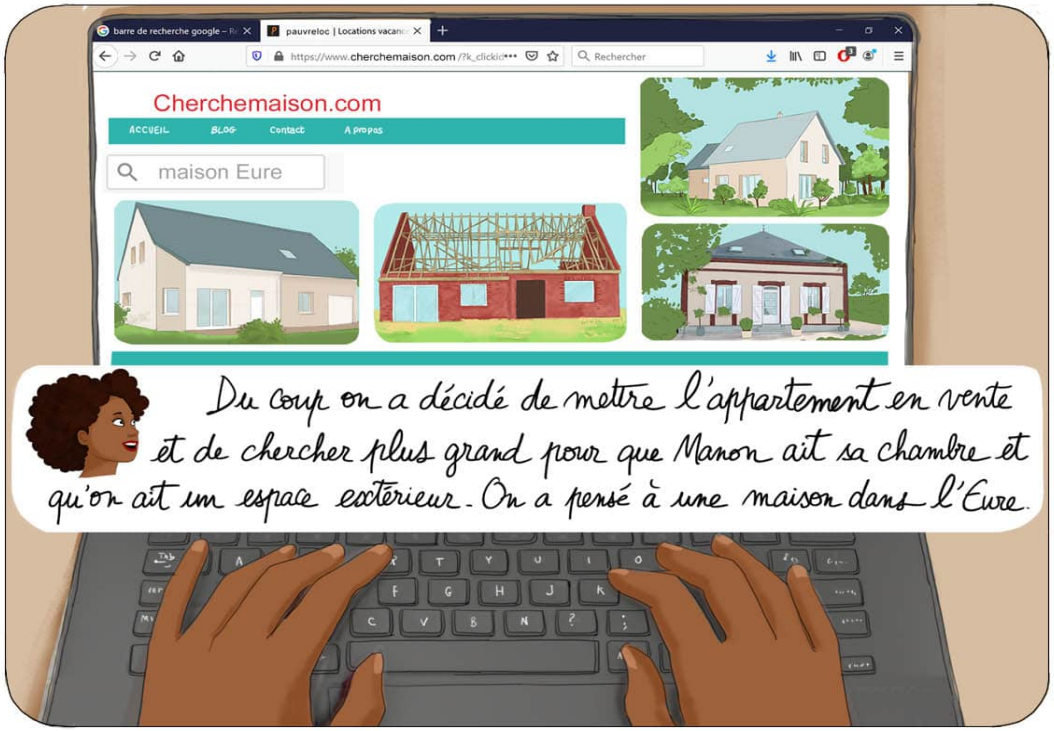

Du coup on a décidé de mettre l'appartement en vente et de chercher plus grand pour que Manon ait sa chambre et qu'on ait un espace extérieur. On a pensé à une maison dans l'Eure.

Surtout en ce moment, c'est pas simple : on court partout, on manque de temps, et surtout de place !

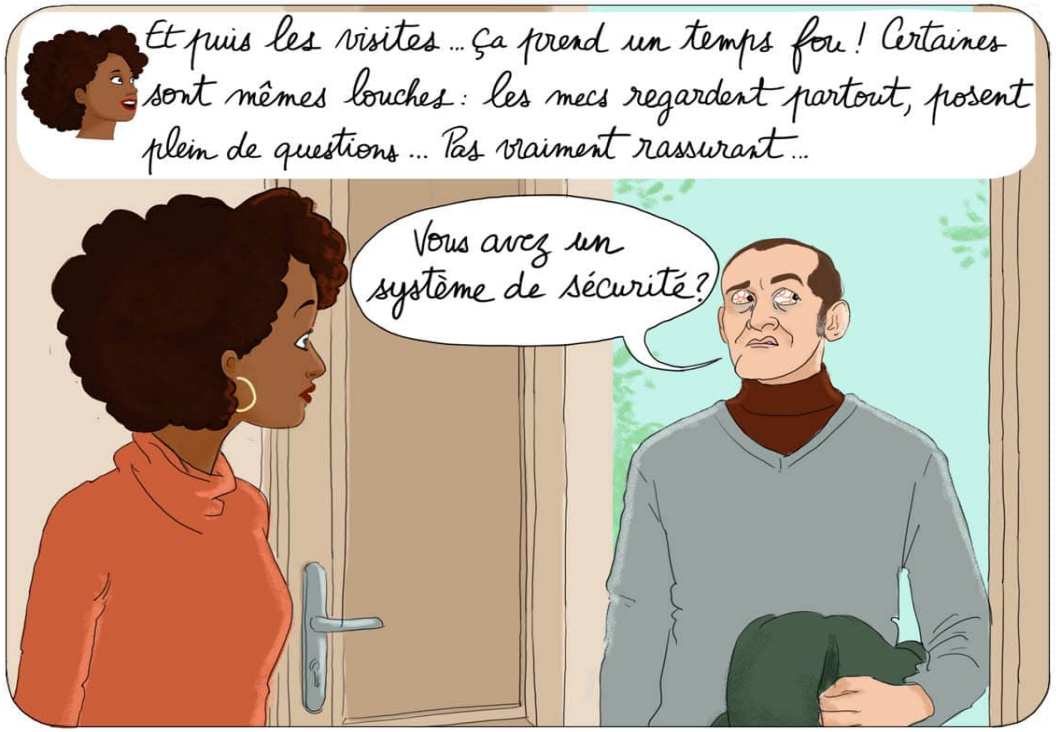
Et puis les visites... ça prend un temps fou ! Certaines sont mêmes louches : les mecs regardent partout, posent plein de questions... Pas vraiment rassurant...
Vous avez un système de sécurité ?

Vous en avez des choses à vous raconter tous les deux !
Je sais que mon mec a un charme fou, mais pour l'instant il est casé !

Mais je sais, t'inquiète Malika !
C'est juste que quand je parle de mon projet je m'emballe un peu...

J'imagine que Fred te donne de bons conseils...
Tu sais qu'il est dans l'immobilier ?
Ah bon ?

Je parle, je parle... Et je ne t'ai même pas demandé ce que tu faisais
Pas grave, mais c'est vrai que ça a l'air de te passionner, ton projet !

On bosse ensemble en fait.
...Et bizarrement ça se passe pas si mal !
C'est trop drôle...

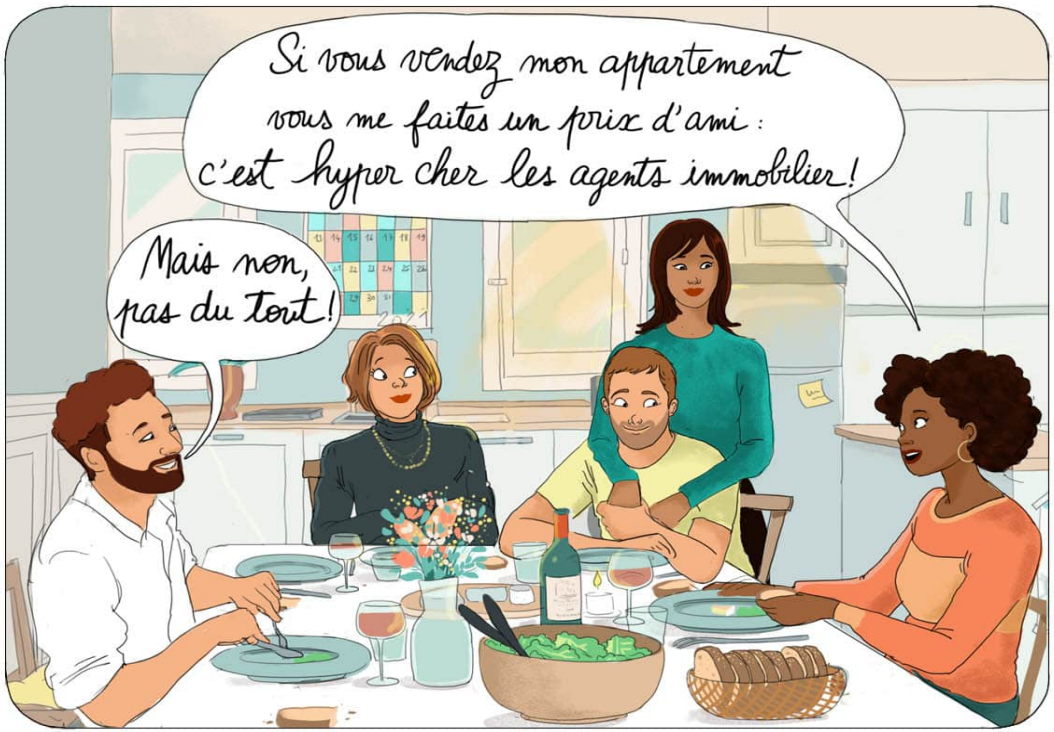
Si vous vendez mon appartement vous me faites un prix d'ami : c'est hyper cher les agents immobilier !
Mais non, pas du tout !

Comment ça ?
Malika et Fred m'ont vendu mon appart, ça s'est passé très vite et ils ont été super efficaces !

Nous sommes conseillers immobilier. On a des clients qui vendent et des clients qui nous confient leurs recherches
On aide nos clients pour faciliter, accélérer leurs projets.

C'est avant tout une une relation de confiance.
On a l'habitude de traiter des dossiers compliqués

On connait notre secteur et on suit des formations régulièrement. Si vous vendez votre appartement, on le diffuse sur des centaines de sites, on gère les visites, on négocie etc... On peut rechercher pour vous aussi, ça évite les mauvaises surprises !

Moi aussi au début je voulais me débrouiller tout seul...
Au final, J'ai bien fait de faire appel à eux : j'ai gagné du temps... Et de l'argent !

Contrairement à ce qu'on pense 80% des ventes sont réalisées par un pro.
Entre les dossiers, les validations de financement et le marché qui évolue, c'est logique en fait.

Avec l'appui de notre réseau et tous les outils professionnels on peut te faire gagner un temps fou!
Tu t'offres gratuitement les services d'un professionnel
L'immobilier, c'est un métier!

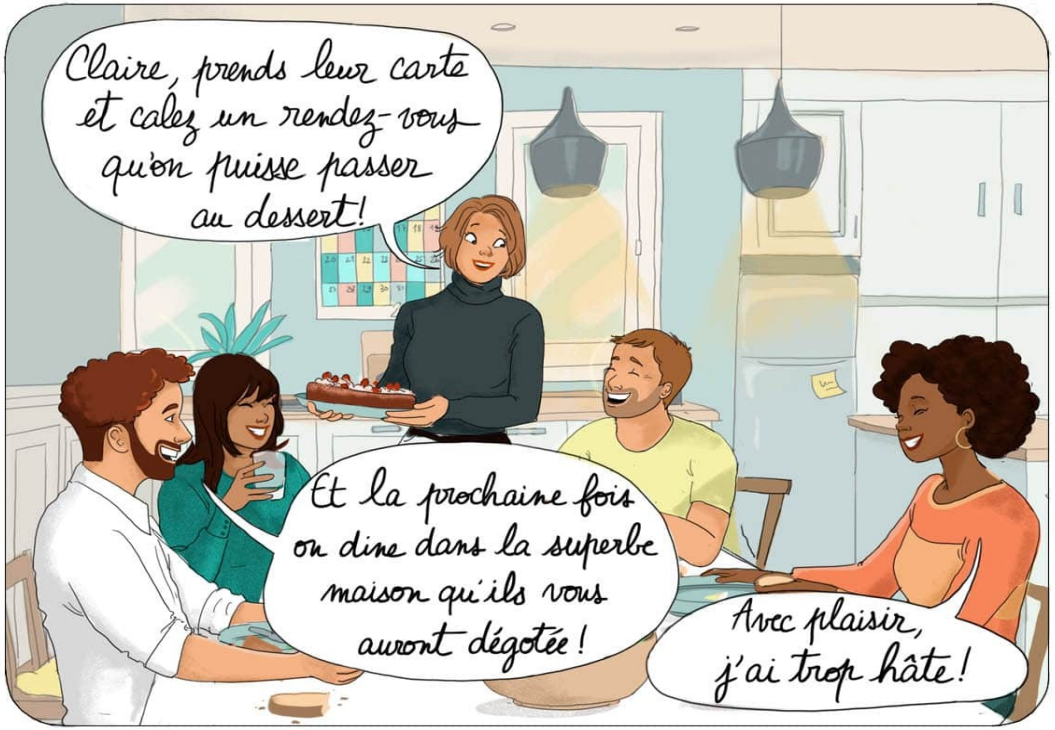
Claire, prends leur carte et calez un rendez-vous qu'on puisse passer au dessert!
Et la prochaine fois on dine dans la superbe maison qu'ils vous auront dégotée!
Avec plaisir, j'ai trop hâte!

Dr HOUSE-IMMO
SPÉCIALISTE IMMOBILIER
Pour tous vos projets immobilier :
Nos conseils sont gratuits, mais ils valent de l'or !
www.drhouse-immo.com